

2021-2022
AXENDA



Es

Asunción

+VIDA
NAS TÚAS MANS

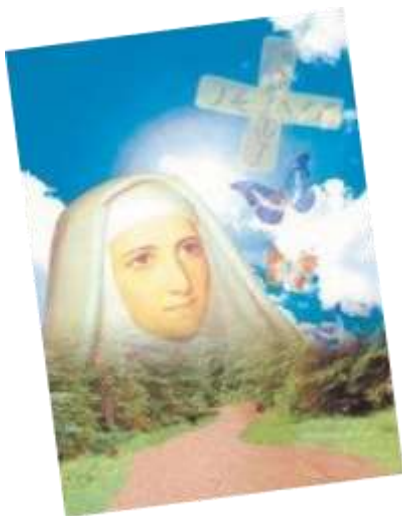

*“O amor non dice nunca basta...
Ningún esforzo debe ser o último”*

Santa M^a Eugenia de Jesús
Fundadora das Relixiosas da Asunción
(1817-1898)

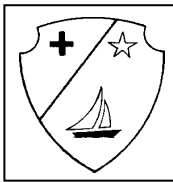

GUÍA INFORMATIVA CURSO 2021/2022

Esta guía informativa quiere hacer chegar a toda a comunidade educativa os aspectos máis salientables da organización do centro.

Desexamos que a teñades á man ao longo do ano escolar, para coñecer os nosos principios educativos, saber a quen dirixirnos en cada intre e colaborar na boa marcha do centro.

O Colexio concertado “**A Asunción**” de Sarria é un servizo educativo promovido polas Relixiosas da Asunción que abrangue as etapas de Educación Infantil, Educación Primaria e Educación Secundaria Obrigatoria.

A nosa razón de ser e de existir é educar aos alumnos/as de forma integral, de acordo co Ideario da Asunción, impartindo un ensino de calidade para que cheguen a ser persoas libres, responsables e comprometidas na transformación da sociedade segundo os valores do Evanxeo.

Os obxectivos educativos do curso son:

1. Concienciar aos alumnos da importancia do cumprimento das normas de convivencia establecidas ante a situación actual, dándolles ademais responsabilidades de tal xeito que fagamos posible o seu crecemento persoal.
2. Promover a cultura da paz, da xustiza e o respecto, na integración doutras culturas e ante realidades novas, partindo da realidade de cada un e das circunstancias actuais.
3. Ensinar aos alumnos que o seu xeito de vida pode facer posible a supervivencia da natureza.
4. Igual que Xesús foi quen de cambiar o mundo, nos podemos acompañar aos nosos alumnos para axudalos a vivir a Fe sen complexos, desenvolvendo actitudes de amizade, respecto, amor e tolerancia seguindo o exemplo de Xesús, para facer posible un mundo mellor, máis respectuoso e máis cristián.

A nosa forma de actuar baséase na atención a cada alumno/a e as súas familias, primeiros responsables na formación, dende unha comunidade que vive unida e ilusionada en constante renovación:

- ✓ Empregando métodos pedagóxicos axeitados.
- ✓ Poñendo ao servizo da educación os avances tecnolóxicos que a sociedade nos ofrece.
- ✓ Potenciando a formación continua de todas as persoas que integran a Comunidade Educativa, propiciando un nivel de esixencia e seguimento.
- ✓ Planificando, coordinando e avaliando o traballo e todas as actividades do centro.
- ✓ Demostrando coherencia nas decisións e actuacións.
- ✓ Alentando a participación dos pais na vida do centro a través de: ANPA, Consello Escolar, Escola de Pais, Festas, Celebracións.
- ✓ Completando a actividade escolar coa oferta de actividades extraescolares, de solidariedade, reflexión cristiá, ocio e tempo libre,...
- ✓ Favorecendo o traballo en equipo, no que cada un se faga responsable na consecución dun Proxecto Común.
- ✓ Impulsando a mellora continua a través do noso sistema de xestión da calidade.

ORGANIGRAMA

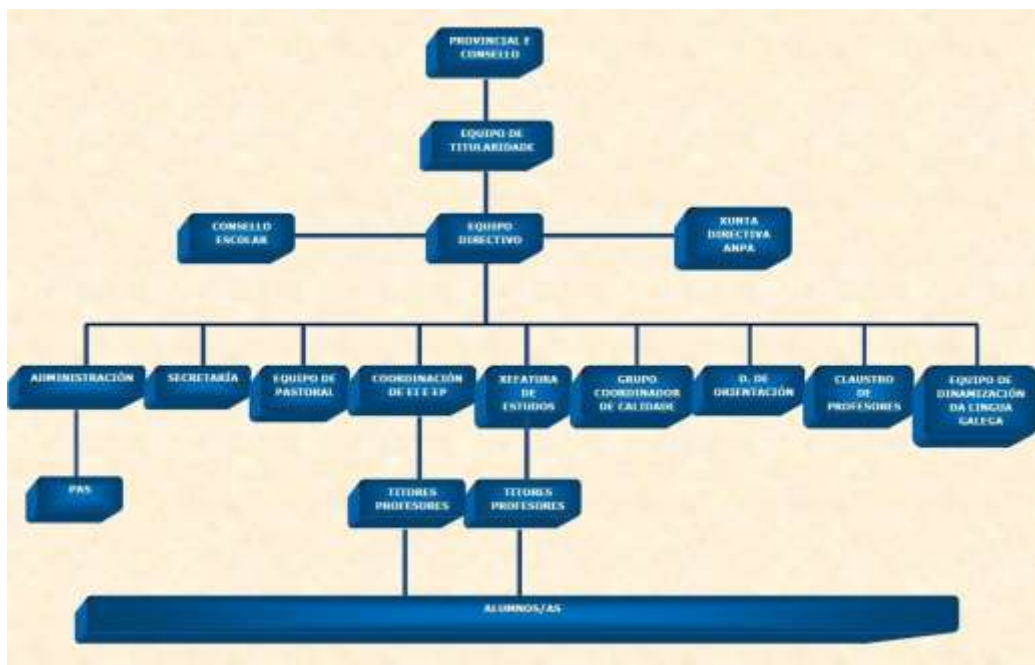

EQUIPO DIRECTIVO

❖ **Director Pedagógico:**

Marcos Regueiro Sánchez

❖ **Superiora R.R. Asunción:**

Pilar Díez Corral

❖ **Xefa de Estudos:**

Irene Iglesia Fernández

❖ **Coordinadora EI e EP:**

Mónica Fernández Rodríguez

❖ **Coordinadora de Pastoral:**

Andrea López López

❖ **Administradora:**

Mª Josefa Cadahía Ruiz

CONSELLO ESCOLAR

❖ **Presidente:**

Marcos Regueiro Sánchez

❖ **Representantes da Titular:**

Carmen Morales Valverde
M^a Josefa Cadahía Ruiz
Luis Miguel López Rodríguez

❖ **Representantes de Pais:**

María Jesús Arias López
Ana María Díaz Rivera
Edita Rodríguez López
M^a del Carmen Macías Carballeda

❖ **Representantes dos Profesores:**

Irene Iglesia Fernández
M^a Dolores Pradedá Aldariz
Clara López Valiña
Begoña Saavedra Landín

❖ **Representantes de Alumnos:**

Claudia González López

❖ **Representante do Persoal de Administración e Servizos:**

M^a Pilar Castro González

ASOCIACIÓN DE NAIS/PAIS DE ALUMNAS/OS

O obxectivo fundamental da Asociación de Pais / Nais de alumnos/as é promover o acercamento das familias ao Colexio, colaborando con toda a Comunidade Educativa na formación integral dos alumnos/as.

❖ **Presidenta:** M^a Jesús Arias López

❖ **Vicepresidenta:** Edita Rodríguez López

❖ **Tesoureira:** Silvia Rey Ortiz

❖ **Secretaria:** M^a del Carmen Macías Carballada

❖ **Vogais:**

- Paz González Pombo
- Sonia Pérez Arias
- Isabel Torres López
- Juan Martínez Parga
- Patricia Herrero López

PASTORAL DE CENTRO

EQUIPO DE PASTORAL:

- ❖ Coordinadora: - Andrea López López
- ❖ Equipo Motor: - Carmen Morales Valverde
- Andrea López López
- Tania Sánchez Castro

- ❖ Membros:
 - Educación Infantil: - Yolanda Cobas Fernández
 - Educación Primaria: - Tania Sánchez Castro
- Sara García López
- Clara López Valiña
- Dolores Pradedá Aldariz

 - ESO: - Irene Iglesia Fernández
- Marcos Regueiro Sánchez
- Martín Álvarez Filloy

OBXECTIVO XERAL:

Fomentar no alumnado o desenvolvemento de actitudes de respecto, empatía e solidariedade cara o mundo que nos rodea, para facilitar unha boa convivencia no día a día, tendo en conta a situación actual. Fomentar, do mesmo xeito, a creatividade como motor dun proxecto vital baseado na confianza nun mesmo e na Fe.

PROGRAMACIÓN:

- ✓ Xornada de acollida. Primeiro día de clase. Ambientación LEMA.
- ✓ Oración da mañá nas aulas antes de comezar a primeira clase.
- ✓ Celebracións: Eucaristía de comezo de curso, da Penitencia, tempos litúrxicos.....
- ✓ Estudo e reflexión das grandes campañas: Domund, Nadal, Fame.
- ✓ Profundización dos tempos fortes: Preparación ao Advento – Nadal, preparación á Pascua (Coresma), Pentecostés.
- ✓ En E. Infantil, celebración específica das Candeas.
- ✓ Celebración da Festa de Santa M^a Eugenia.
- ✓ Mes de María.

CLAUSTRO DE PROFESORES

EDUCACIÓN INFANTIL	
CURSO	TITOR/A
3 anos	Yolanda Cobas Fernández
4 anos	Andrea Fernández Doncel
5 anos	Begoña Saavedra Landín
PROFESORES NON TITORES	MATERIAS
Begoña Saavedra Landín	Inglés
Rocío González González	Apoio
Mónica Fernández Rodríguez	Psicomotricidade plurilingüe

EDUCACIÓN PRIMARIA	
CURSO	TITOR/A
1º	Andrea López López
2º	Tania Sánchez Castro
3º	Rocío González González
4º	Sara García López
5º	Teresa Quintana Fernández
6º	Clara López Valiña
PROFESORES NON TITORES	MATERIAS
Mónica Fernández Rodríguez	Educación Física EP Ciencias Sociais 4º
Ruth Valcárcel Martínez	L. Castelá 4º Lingua Galega 5º Inglés 4º Inglés 6º
Berta Delia Urbay Glez.-Mugica	Música E. Primaria
Mª Dolores Pradedo Aldariz	Pedagogía Terapéutica

EDUCACIÓN SECUNDARIA OBRIGATORIA	
CURSO	TITOR/A
1º	Rosa Mª López Núñez
2º	Mónica Vázquez López
3º	Luis Miguel López Rodríguez
4º	Martín Álvarez Filloy
PROFESORES NON TITORES	MATERIAS
Marcos Regueiro Sánchez	Xeografía e Historia ESO Relixión ESO
Irene Iglesia Fernández	Matemáticas 1º e 2º ESO Biología e Xeoloxía 1º ESO Matemáticas Aplicadas 4º ESO
Mª Elena Iglesias González	Filosofía 4º ESO Orientación
Luis Mario Núñez Álvarez	Educación Física ESO
Sara Álvarez Otero	E Plástica V.A. 1º e 3º ESO
Berta Delia Urbay Glez.- Mugica	Música 2º e 3º ESO
Ruth Valcárcel Martínez	L. Castelá 1º ESO Francés 1º Francés 2º
Clara López Valiña	Tecnoloxía 4º ESO

Para falar cos **TITORES** débense concertar as citas sempre, ben polos mesmos alumnos/as, ben avisando por teléfono, ou por correo electrónico.

Os **profesores non titores** estarán a disposición, previa petición da entrevista.

NORMAS DE CONVIVENCIA

As normas de convivencia do Centro definen as características das condutas que deben promoverse para acadar:

- a) O crecemento integral da persoa.
- b) Os fins educativos do Centro.
- c) O desenvolvemento da Comunidade Educativa.
- d) Un bo ambiente educativo e de relación no Centro.
- e) O respecto aos dereitos de todas as persoas que participan na acción educativa.

Son **NORMAS DE CONVIVENCIA** do Colexio

- O respecto á integridade física e moral; en particular, á situación de acoso escolar e aos bens das persoas que forman a comunidade educativa.
- Respetar a liberdade de conciencia, as conviccións relixiosas e morais, a igualdade de dereitos entre mulleres e homes e a dignidade, integridade e intimidade dos membros da Comunidade Educativa.
- A corrección no trato social, en especial, mediante o emprego dunha linguaxe correcta e educada.
- O interese por desenvolver o propio traballo e funcións, con respecto e responsabilidade.
- O respecto polo traballo e función de todos os membros da Comunidade Educativa.
- O coidado no aseo e a imaxe persoal e o cumprimento das normas do Centro sobre este aspecto.
- A actitude positiva ante os avisos e correccións.
- A axeitada utilización do edificio, mobiliario, instalacións e material do Centro segundo o seu destino e normas de funcionamento, así como o respecto á reserva de acceso a determinadas zonas do Centro.
- Asistir a clase con todo o necesario e con puntualidade.
- Non fumar dentro do recinto escolar (Lei 42/2010, de 30 de decembro, BOE. 31 de decembro de 2010).
- Non estará permitido o uso de medios audiovisuais (teléfono móbil, cámara dixital,...) no recinto escolar, sempre e cando non estean supervisados por un profesor do centro.
- En Xeral, o cumprimento dos deberes que se sinalan na lexislación vixente e no Regulamento de Réxime Interior aos membros da Comunidade Educativa e de cada un dos seus estamentos.

TIPIFICACIÓN DE CONDUCTAS

CONDUTAS GRAVEMENTE PERXUDICIAIS PARA A CONVIVENCIA

- a) As agresións físicas ou psíquicas, as injurias e as ofensas graves, as ameazas e as coaccións contra os demais membros da comunidade educativa.
- b) Os actos de discriminación grave contra membros da comunidade educativa por razón de nacemento, raza, sexo, orientación sexual, capacidade económica, nivel social, conviccións políticas, morais ou relixiosas, discapacidades físicas, sensoriais ou psíquicas, ou calquera outra condición ou circunstancia persoal ou social.
- c) Os actos individuais ou colectivos de desafío á autoridade do profesorado e ao persoal de administración e de servizos que constitúan unha indisciplina grave.
- d) A gravación, a manipulación e a difusión por calquera medio de imaxes ou información que atenten contra o dereito á honra, a dignidade da persoa, a intimidade persoal e familiar e a propia imaxe dos demais membros da Comunidade Educativa.
- e) As actuacións que constitúan acoso escolar.
- f) A suplantación de personalidade en actos da vida docente e a falsificación, alteración ou substracción de documentos académicos.
- g) Os danos graves causados de forma intencionada ou por negligencia grave ás instalacións do centro, incluídos os equipos informáticos e o “software”, ou aos bens doutros membros da Comunidade Educativa ou de terceiros, así como a substracción.
- h) Os actos inxustificados que perturben gravemente o normal desenvolvemento das actividades do centro, incluídas as de carácter complementario e extraescolar.
- i) As actuacións gravemente prexudiciais para a saúde e a integridade persoal dos membros da Comunidade Educativa do centro, ou a incitación a elas.
- j) Portar calquera obxecto, substancia ou produto gravemente perigoso para á saúde ou a integridade persoal de calquera membro da Comunidade Educativa.
- k) A reiteración, nun mesmo curso escolar, de condutas leves contrarias á convivencia.
- l) O incumprimento das sancións impostas.

CONDUTAS LEVES CONTRARIAS Á CONVIVENCIA

- a) As condutas tipificadas como agresión, inxuria ou ofensa na alínea a), os actos de discriminación da alínea b), os actos de indisciplina da alínea c), os danos da alínea g), os actos inxustificadas da alínea h) e as actuacións prexudiciais descritas na alínea i) do punto anterior que non alcancen a gravidade requirida no devandito precepto.
- b) Portar calquera obxecto, substancia ou produto expresamente prohibido polas normas do centro perigoso para a saúde ou a integridade persoal do alumnado ou dos demais membros da Comunidade Educativa ou que perturbe o normal desenvolvemento das actividades docentes, complementarias ou extraescolares, cando non constitúa conduta gravemente prexudicial para a convivencia de acordo coa alínea j) do apartado anterior.
- c) A inasistencia inxustificada a clase e as faltas reiteradas de puntualidade.
- d) A reiterada asistencia ao centro sen o material e equipamento preciso para participar activamente no desenvolvemento das clases.
- e) As demais condutas que se tipifiquen como tales nas normas de convivencia do centro docente.

MEDIDAS CORRECTORAS

- Oír ás partes e diálogo directo profesor-alumno/a no momento da falta, axudándoo a tomar conciencia do feito.
- Analizar e tipificar a falta.
- Imposición de sanción por quen competa: profesor, titor, xefe de estudos, director, Consello Escolar.
- Aviso escrito aos pais sobre a conduta do alumno/a.
- Adoptar as medidas necesarias e facer un seguimento desas medidas.
- Aplicaranse as correccións necesarias de acordo co establecido no **Decreto 8/2015, de 8 de xaneiro, polo que se desenvolve a Lei 4/2011, de 30 de xuño, de convivencia e participación da comunidade educativa en materia de convivencia escolar** e no **Regulamento de Réxime Interior** presentado ao Consello Escolar o **17 de setembro de 2015**.

HORARIOS

- HORARIO DE ATENCIÓN A FAMILIAS: PORTERÍA

Mañás: de 9:30h a 11:00 h

- XORNADA ESCOLAR DO CENTRO:

- *EDUCACIÓN INFANTIL e EDUCACIÓN PRIMARIA*

No período comprendido entre os días 9 de setembro e 22 de xuño (ambos os dous inclusive) establecerase a xornada lectiva continuada en horario matinal, de 9:00 h a 14:00 h.

- *ESO*

No período comprendido entre os días 15 de setembro e 22 de xuño (ambos os dous inclusive) establecerase a xornada lectiva continuada en horario matinal, de 8:45 a 14:15, agás os **luns** que será partida:

- Mañá de 8:45 h a 14:15 h.
- Tarde de 15:30 h a 17:10 h.

COMEDOR

Este servizo está a disposición de todos os alumnos/as que o necesiten, ben como usuarios fixos ou en días soltos, previo aviso na Secretaría do centro. Inclúe servizo de garda con monitores durante o mesmo.

SERVIZO DE GARDA

Haberá un servizo de garda co seguinte horario:

- Garda de mañá: a partir das 8.00 h.
- Garda de tarde: de 17.00 h a 18:00 h.

Comezaremos o curso únicamente co servizo de garda de mañá, e iniciárase o servizo de garda de tarde se a situación sanitaria o permite.

ACTIVIDADES EXTRAESCOLARES

Actividades ofertadas:

GRUPO	ACTIVIDADES
Ed. Infantil	Ximnasia Rítmica, Fútbol, Debuxo e Pintura, English Party, Taller de manualidades, Predeporte e psicomotricidade, Patinaxe.
1º e 2º de Ed. Primaria	Ximnasia Rítmica, Baloncesto, Informática, Fútbol, English Party, Debuxo e Pintura, Taller de manualidades, Patinaxe, Judo, Teatro, Tenis e Rugby.
3º e 4º de Ed. Primaria	Baloncesto, Informática, Fútbol, English Activities, Debuxo e Pintura, Taller de manualidades, Patinaxe, Judo, Teatro, Tenis e Rugby.
5º e 6º de Ed. Primaria	Informática, Fútbol, English Activities, Debuxo e Pintura, Taller de manualidades, Patinaxe, Judo, Teatro, Tenis e Rugby.
ESO	Informática, Fútbol, English Activities, Debuxo e Pintura, Taller de manualidades, Patinaxe, Judo, Teatro, Tenis e Rugby.

Coordinadora: Mónica Fernández Rodríguez (Profesora de E. Física)

ADMINISTRACIÓN DE MEDICAMENTOS

Se fose imprescindible administrar medicamentos, o alumno debe traer asinada a autorización dos pais, nun impreso que será facilitado polo centro.

OUTROS ASPECTOS PRÁCTICOS

- ✓ PUNTUALIDADE: Cinco minutos despois da hora de entrada, péchase a porta.
- ✓ ASISTENCIA: Os pais deben comunicar ao titor/a: as ausencias dos alumnos/as e as saídas do centro en horario escolar, por teléfono ou correo electrónico ás titoras e xustificar ás faltas a través da plataforma ABALAR.
- ✓ MANDILÓN: Os nenos/as ata 2º de Primaria traerán mandilón ao Colexio.
- ✓ EQUIPO DE EDUCACIÓN FÍSICA: Obrigatorio para todos os alumnos/as será:
 - Chándal do Colexio co anagrama do mesmo.
 - Camiseta branca do Colexio co anagrama do mesmo.
 - Pantalón curto do Colexio co anagrama do mesmo.
 - Botíns e calcetíns.
 - Sudadeira do Colexio (Opcional)

Este mesmo equipo deben levalo para todas as actividades deportivas realizadas dentro e fóra do colexio.

Os alumnos/as de Educación Infantil e Educación Primaria deben levalo tamén nas SAÍDAS CULTURAIS.

- ✓ UNIFORME: Obrigatorio para os alumnos/as de Educación Infantil e 1º, 2º, 3º e 4º de EP será:
 - Xersei do Colexio co anagrama do mesmo.
 - Polo do Colexio co anagrama do mesmo.
 - Pantalón do Colexio co anagrama do mesmo.
 - Falda do Colexio.

CALENDARIO ESCOLAR

Establecido pola Xunta de Galicia para o curso escolar 2021/2022 (Orde 19/05/21)

SETEMBRO 2021						
L	M	M	X	V	S	D
		1	2	3	4	5
6	7	8	9	10	11	12
13	14	15	16	17	18	19
20	21	22	23	24	25	26
27	28	29	30			

OUTUBRO 2021						
L	M	M	X	V	S	D
				1	2	3
4	5	6	7	8	9	10
11	12	13	14	15	16	17
18	19	20	21	22	23	24
25	26	27	28	29	30	31

NOVEMBRO 2021						
L	M	M	X	V	S	D
1	2	3	4	5	6	7
8	9	10	11	12	13	14
15	16	17	18	19	20	21
22	23	24	25	26	27	28
29	30					

DECEMBRO 2021						
L	M	M	X	V	S	D
		1	2	3	4	5
6	7	8	9	10	11	12
13	14	15	16	17	18	19
20	21	22	23	24	25	26
27	28	29	30	31		

8: Día dos Remedios
9: Inicio curso E. Infantil e Primaria
15: Inicio curso ESO

11: Non lectivo. Día do Ensino.
12: Non lectivo. Día do Pilar.

1: Non lectivo.

6: Non lectivo. Día da Constitución.

7: Non lectivo.

8: Non lectivo. Día da Inmaculada.

22-7: Vacacións de Nadal.

XANEIRO 2022						
L	M	M	X	V	S	D
					1	2
3	4	5	6	7	8	9
10	11	12	13	14	15	16
17	18	19	20	21	22	23
24	25	26	27	28	29	30
31						

FEBREIRO 2022						
L	M	M	X	V	S	D
		1	2	3	4	5
7	8	9	10	11	12	13
14	15	16	17	18	19	20
21	22	23	24	25	26	27
28						

MARZO 2022						
L	M	M	X	V	S	D
	1	2	3	4	5	6
7	8	9	10	11	12	13
14	15	16	17	18	19	20
21	22	23	24	25	26	27
28	29	30	31			

ABRIL 2022						
L	M	M	X	V	S	D
				1	2	3
4	5	6	7	8	9	10
11	12	13	14	15	16	17
18	19	20	21	22	23	24
25	26	27	28	29	30	

10: Comezo do 2º trimestre

28-2: Entroido

10: Santa Mª Eugenia

11-18: Vacacións S. Santa

MAIO 2022						
L	M	M	X	V	S	D
						1
2	3	4	5	6	7	8
9	10	11	12	13	14	15
16	17	18	19	20	21	22
23	24	25	26	27	28	29
30	31					

XUÑO 2022						
L	M	M	X	V	S	D
		1	2	3	4	5
6	7	8	9	10	11	12
13	14	15	16	17	18	19
20	21	22	23	24	25	26
27	28	29	30			

16: Non lectivo.
17: Non lectivo. Día Letras Galegas.

Ao remate de cada trimestre entregarase un **BOLETIN INFORMATIVO** sobre o traballo académico mediante a aplicación Abalar.

As actividades lectivas rematarán o día **22 de xuño do 2022** na educación infantil, na educación primaria e na ESO. **(Pode variar segundo directrices da Inspección Provincial).**

SAÍDAS CULTURAIS



EDUCACIÓN INFANTIL

1º TRIMESTRE: Barreiros.

2º TRIMESTRE: Marcelle.

3º TRIMESTRE: A Coruña

1º e 2º DE PRIMARIA

1º TRIMESTRE: Granxa Escola Beelle (Neda- Ferrol)

2º TRIMESTRE: Visita Aquarium Finisterrae A Coruña

3º TRIMESTRE: Praia

3º e 4º DE PRIMARIA

1º TRIMESTRE: Granxa do queixo (Grixalba).

2º TRIMESTRE: Aquaciencia e MUNCYT

3º TRIMESTRE: Cabeza de Manzaneda

5 e 6º DE PRIMARIA

1º TRIMESTRE: Casa do Patrón (Lalín).

2º TRIMESTRE: Fundación TIC

3º TRIMESTRE: Marcelle e Avifauna

1º e 2º ESO

1º TRIMESTRE: Recolleita de cogomelos (Asociación Os Lactouros).

2º TRIMESTRE: Centro de interpretación do Lobo ibérico. Zamora. Puebla de Sanabria.

3º TRIMESTRE: Ecoparque Marín.

3º e 4º ESO

1º TRIMESTRE: O Caurel.

2º TRIMESTRE: Misión Biolóxica. Museo de Pontevedra.

3º TRIMESTRE: Viaxe de fin de estudos (4º ESO)
Ecoparque Marín.

* As saídas están suxeitas a cambios, en función da crise sanitaria, da meteoroloxía ou doutras causas alleas a nosa vontade.



CPR.PLURILINGÜE NTRA. SRA. DE LA ASUNCIÓN
ED INFANTIL- PRIMARIA - ESO

Rúa da Asunción, 34 - 27600 Sarria (Lugo)

Tfno. e fax: 982531981-Móbil: 626628665

e-mail colegioasuncion@gmail.com

Pax. web: <https://colexioasuncionsarria.es>

Facebook: <https://www.facebook.com/asuncion.sarria>

Instagram: https://www.instagram.com/asuncion_sarria_cole

Twitter: <https://twitter.com/AsuncionSarria>



