

Tocado e Unidos



Avenida
2023-24

Mar de Advento

Mar de Tempo
Ordinario

Mar de Pascoa

Mar de
Coroema

Mar de
Nadal

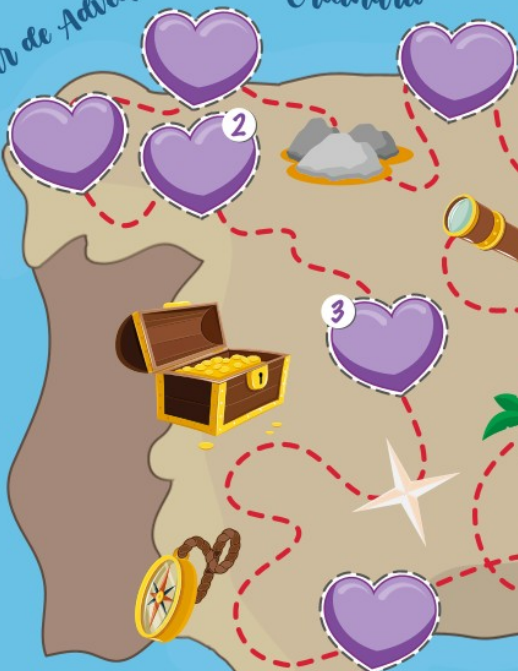

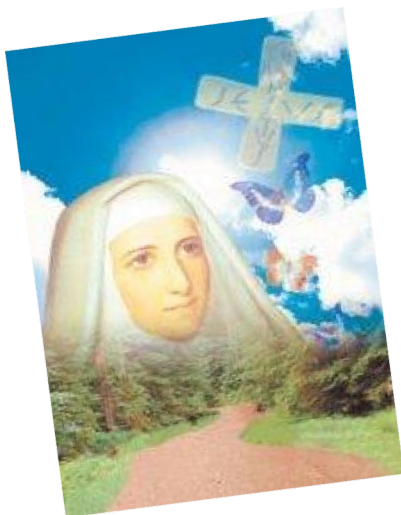

*“O amor non di nunca basta...
Ningún esforzo debe ser o último”*

Santa M^a Eugenia de Jesús
*Fundadora das Relixiosas
da Asunción (1817-1898)*



GUÍA INFORMATIVA CURSO 2023/2024

Esta guía informativa quiere facer chegar a toda a comunidade educativa os aspectos máis salientables da organización do centro.

Desexamos que a teñades á man ao longo do ano escolar, para coñecer os nosos principios educativos, saber a quen dirixirnos en cada intre e colaborar na boa marcha do centro.

O Colexio concertado “**A Asunción**” de Sarria é un servizo educativo promovido polas Relixiosas da Asunción que abrangue as etapas de Educación Infantil, Educación Primaria e Educación Secundaria Obrigatoria.

A nosa razón de ser e de existir é educar aos alumnos/as de forma integral, de acordo co Ideario da Asunción, impartindo un ensino de calidade para que cheguen a ser persoas libres, responsables e comprometidas na transformación da sociedade segundo os valores do Evanxeo.

Os obxectivos educativos do curso son:

1. Concienciar ao alumnado da importancia de continuar cumprindo as normas de convivencia, dándolles ademais responsabilidades de tal xeito que fagamos posible o seu crecemento persoal.
2. Promover a cultura da paz, da xustiza e o respecto e o coidado da creación, na integración doutras culturas e ante realidades novas, partindo da realidade de cada un e dos conflitos sociais, facendo que os alumnos sexan conscientes do valor e da riqueza da diversidade.
3. Facer ver ao alumnado que o seu compromiso pode mellorar a sostenibilidade do planeta, tendo en conta os conflitos actuais.
4. Acompañar ao noso alumnado no seu crecemento na Fe, desenvolvendo o seu potencial de bondade, reflectido en actitudes de amizade, respecto, amor, tolerancia e responsabilidade seguindo o exemplo de Xesús e M^a Eugenia, para facer posible un mundo mellor, máis respectuoso, máis unido e máis cristián.

A nosa forma de actuar baséase na atención a cada alumno/a e as súas familias, primeiros responsables na formación, dende unha comunidade que vive unida e ilusionada en constante renovación:

- ✓ Empregando métodos pedagóxicos axeitados.
- ✓ Poñendo ao servizo da educación os avances tecnolóxicos que a sociedade nos ofrece.
- ✓ Potenciando a formación continua de todas as persoas que integran a Comunidade Educativa, propiciando un nivel de esixencia e seguimento.
- ✓ Planificando, coordinando e avaliando o traballo e todas as actividades do centro.
- ✓ Demostrando coherencia nas decisións e actuacións.
- ✓ Alentando a participación dos pais na vida do centro a través de: ANPA, Consello Escolar, Escola de Pais, Festas, Celebracións.
- ✓ Completando a actividade escolar coa oferta de actividades extraescolares, de solidariedade, reflexión cristiá, ocio e tempo libre,...
- ✓ Favorecendo o traballo en equipo, no que cada un se faga responsable na consecución dun Proxecto Común.
- ✓ Impulsando a mellora continua a través do noso sistema de xestión da calidade.

ORGANIGRAMA

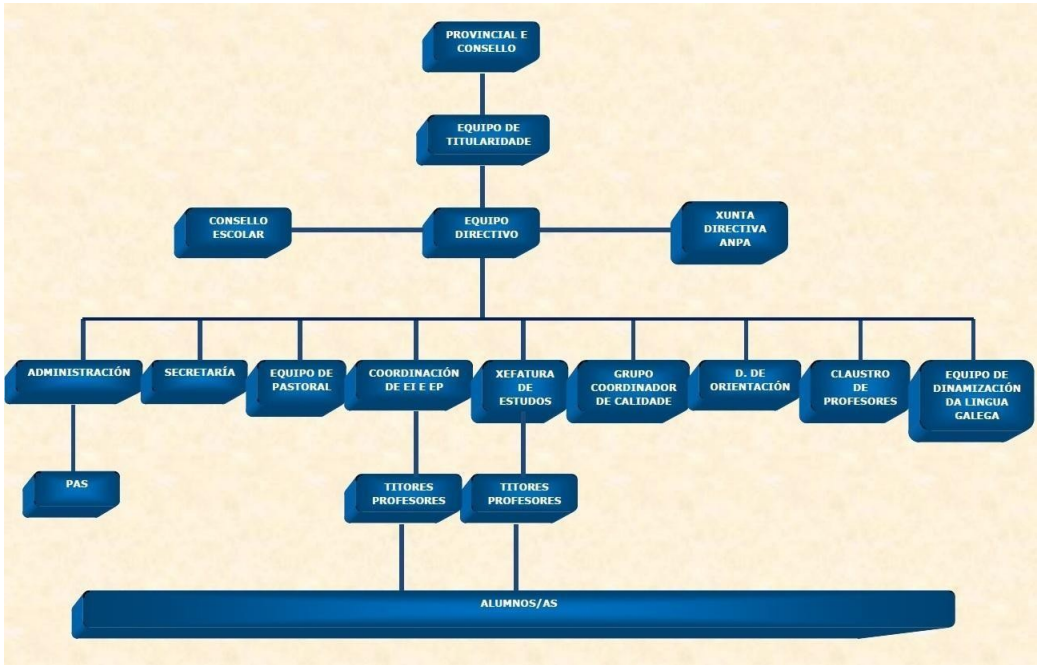

EQUIPO DIRECTIVO

❖ **Director Pedagógico:**

Marcos Regueiro Sánchez

❖ **Superiora R.R. Asunción:**

Pilar Díez Corral

❖ **Xefa de Estudos:**

Irene Iglesia Fernández

❖ **Coordinadora de Pastoral:**

Andrea López López

❖ **Coordinadora EI e EP:**

Mónica Fernández Rodríguez

❖ **Administradora:**

M^a Josefa Cadahía Ruiz

CONSELLO ESCOLAR

❖ **Presidente:**

Marcos Regueiro Sánchez

❖ **Representantes da Titular:**

Carmen Morales Valverde
M^a Josefa Cadahía Ruiz
Luis Miguel López Rodríguez

❖ **Representantes de Pais:**

M^a Isabel Torres López
Rosa Mari Sánchez Navarro
Vanesa García García
Jose Luis Santamaría Labandeira

❖ **Representantes dos Profesores:**

Mónica Vázquez López
Martín Álvarez Filloy
Irene Iglesia Fernández
Andrea López López

❖ **Representantes de Alumnos:**

Jacobo Castro Arias
Milín Balboa González

❖ **Representante do Persoal de Administración e Servizos:**

Mónica Fernández Vázquez

ASOCIACIÓN DE NAIS/PAIS DE ALUMNAS/OS

O obxectivo fundamental da Asociación de Pais / Nais de alumnos/as é promover o acercamento das familias ao Colexio, colaborando con toda a Comunidade Educativa na formación integral dos alumnos/as.

❖ **Presidente:** Marcos Balboa Rodríguez

❖ **Vicepresidente:** Carlos Sampedro López

❖ **Tesoureira:** Noa Piñeiro López

❖ **Secretaria:** Rosa Mari Sánchez Navarro

❖ **Vogais:**

- Noelia Díaz Bruña
- María Díaz López
- Rosa María Gómez López
- Elma Valcárcel Rodríguez

PASTORAL DE CENTRO

EQUIPO DE PASTORAL:

- ❖ Coordinadora: - Andrea López López
- ❖ Equipo Motor: - Carmen Morales Valverde
- Andrea López López
- Tania Sánchez Castro

- ❖ Membros:
 - Educación Infantil: - Yolanda Cobas Fernández
 - Educación Primaria: - Tania Sánchez Castro
- Sara García López
- Clara López Valiña
- Dolores Pradedo Aldariz
- M^a Teresa Quintana Fernández

 - E. Secundaria Obrigatoria: - M^a Elena Iglesias González
- Marcos Regueiro Sánchez
- Martín Álvarez Filloy

OBXECTIVO XERAL:

Axudar ao alumnado a afrontar este novo curso, potenciando as súas capacidades e a súa motivación, partindo dos coñecementos previos e navegando unidos na mesma dirección para a construción de novas aprendizaxes, tentando sempre afianzar os seus valores e acompañándoos para que logren acadar os seus obxectivos.

PROGRAMACIÓN:

- ✓ Xornada de acollida. Primeiro día de clase.
Ambientación LEMA.
- ✓ Oración da mañá nas aulas antes de comezar a primeira clase.
- ✓ Celebracións: Eucaristía de comezo de curso, da Penitencia, tempos litúrxicos.....
- ✓ Estudo e reflexión das grandes campañas: Domund, Nadal, Fame.
- ✓ Profundización dos tempos fortes: Preparación ao Advento

- Nadal, preparación á Pascua (Coresma), Pentecostés.
- ✓ En E.Infantil, celebración específica das Candeas.
- ✓ Celebración da Festa de Santa M^a Eugenia.
- ✓ Mes de María.

CLAUSTRO DE PROFESORES

EDUCACIÓN INFANTIL	
CURSO	TITOR/A
3 anos	Andrea Fernández Doncel andreafernandez@colexioasuncionsarria.es
4 anos	Begoña Saavedra Landín begonasaavedra@colexioasuncionsarria.es
5 anos	Yolanda Cobas Fernández yolandacobas@colexioasuncionsarria.es
PROFESORES NON TITORES	MATERIAS
Begoña Saavedra Landín	Inglés
Rocío González González	Apoio
Mónica Fernández Rodríguez	Psicomotricidade plurilingüe

EDUCACIÓN PRIMARIA**CURSO****TITOR/A**

1º

Andrea López López
andrealopez@colexioasuncionsarria.es

2º

Tania Sánchez Castro
tanasanchez@colexioasuncionsarria.es

3º

Rocío González González
rociogonzalez@colexioasuncionsarria.es

4º

Sara García López
saragarcia@colexioasuncionsarria.es

5º

Teresa Quintana Fernández
teresaquintana@colexioasuncionsarria.es

6º

Clara López Valiña
claralopez@colexioasuncionsarria.es**PROFESORES NON TITORES****MATERIAS**Mónica Fernández Rodríguez
monicafernandez@colexioasuncionsarria.esEducación Física EP
Ciencias Sociais 4ºRuth Valcárcel Martínez
ruthvalcarcel@colexioasuncionsarria.esInglés 3º
Inglés 4º
Plástica 5º
C. Sociais 5º
Lingua Castelá 6ºBerta Delia Urbay Glez.-Mugica
bertaurbay@colexioasuncionsarria.es

Música E. Primaria

Mª Dolores Pradedá Aldariz
mdolorespradedá@colexioasuncionsarria.es

Pedagogía Terapéutica

EDUCACIÓN SECUNDARIA OBRIGATORIA	
CURSO	TITOR/A
1º	Rosa Mª López Núñez rosalopez@colexioasuncionsarria.es
2º	Mónica Vázquez López monicavazquez@colexioasuncionsarria.es
3º	Luis Miguel López Rodríguez luislopez@colexioasuncionsarria.es
4º	Martín Álvarez Filloy martinalvarez@colexioasuncionsarria.es
PROFESORES NON TITORES	MATERIAS
Marcos Regueiro Sánchez marcosregueiro@colexioasuncionsarria.es	Xeografía e Historia ESO Relixión ESO
Irene Iglesia Fernández ireneiglesia@colexioasuncionsarria.es	Matemáticas 1º e 2º ESO Bioloxía e Xeoloxía 1º ESO
Mª Elena Iglesias González mariaelenaiglesias@colexioasuncionsarria.es	Filosofía 4º ESO Orientación
Luis Mario Núñez Álvarez marionunez@colexioasuncionsarria.es	Educación Física ESO
Ana Gómez Suárez anagomez@colexioasuncionsarria.es	EPVA 1º e 3º ESO
Berta Delia Urbay Glez.- Mugica	Música 2º e 3º ESO
Ruth Valcárcel Martínez	L. Castelá 1º ESO Francés 1º e 2º ESO EVCE 3º ESO
Clara López Valiña	Tecnoloxía 4º ESO

NORMAS DE CONVIVENCIA

As normas de convivencia do Centro definen as características das condutas que deben promoverse para acadar:

- a) O crecemento integral da persoa.
- b) Os fins educativos do Centro.
- c) O desenvolvemento da Comunidade Educativa.
- d) Un bo ambiente educativo e de relación no Centro.
- e) O respecto aos dereitos de todas as persoas que participan na acción educativa.

Son **NORMAS DE CONVIVENCIA** do Colexio

O respecto á integridade física e moral; en particular, á situación de acoso escolar e aos bens das persoas que forman a comunidade educativa.

Respectar a liberdade de conciencia, as conviccións relixiosas e morais, a igualdade de dereitos entre mulleres e homes e a dignidade, integridade e intimidade dos membros da Comunidade Educativa.

A corrección no trato social, en especial, mediante o emprego dunha linguaxe correcta e educada.

O interese por desenvolver o propio traballo e funcións, con respecto e responsabilidade.

O respecto polo traballo e función de todos os membros da Comunidade Educativa.

O coidado no aseo e a imaxe persoal e o cumprimento das normas do Centro sobre este aspecto.

A actitude positiva ante os avisos e correccións.

A axeitada utilización do edificio, mobiliario, instalacións e material do Centro segundo o seu destino e normas de funcionamento, así como o respecto á reserva de acceso a determinadas zonas do Centro.

Asistir a clase con todo o necesario e con puntualidade.

Non fumar dentro do recinto escolar (Lei 42/2010, de 30 de decembro, BOE. 31 de decembro de 2010).

Non estará permitido o uso de medios audiovisuais (teléfono móbil, cámara dixital,...) no recinto escolar, sempre e cando non estean supervisados por un profesor do centro.

En Xeral, o cumprimento dos deberes que se sinalan na lexislación vixente e no Regulamento de Réxime Interior aos membros da Comunidade Educativa e de cada un dos seus estamentos.

TIPIFICACIÓN DE CONDUCTAS

CONDUTAS GRAVEMENTE PERXUDICIAIS PARA A CONVIVENCIA

- a) As agresións físicas ou psíquicas, as inxurias e as ofensas graves, as ameazas e as coaccións contra os demais membros da comunidade educativa.
- b) Os actos de discriminación grave contra membros da comunidade educativa por razón de nacemento, raza, sexo, orientación sexual, capacidade económica, nivel social, conviccións políticas, morais ou relixiosas, discapacidades físicas, sensoriais ou psíquicas, ou calquera outra condición ou circunstancia persoal ou social.
- c) Os actos individuais ou colectivos de desafío á autoridade do profesorado e ao persoal de administración e de servizos que constitúan unha indisciplina grave.
- d) A gravación, a manipulación e a difusión por calquera medio de imaxes ou información que atenten contra o dereito á honra, a dignidade da persoa, a intimidade persoal e familiar e a propia imaxe dos demais membros da Comunidade Educativa.
- e) As actuacións que constitúan acoso escolar.
- f) A suplantación de personalidade en actos da vida docente e a falsificación, alteración ou substracción de documentos académicos.
- g) Os danos graves causados de forma intencionada ou por negligencia grave ás instalacións do centro, incluídos os equipos informáticos e o “software”, ou aos bens doutros membros da Comunidade Educativa ou de terceiros, así como a substracción.
- h) Os actos inxustificados que perturben gravemente o normal desenvolvemento das actividades do centro, incluídas as de carácter complementario e extraescolar.
- i) As actuacións gravemente prexudiciais para a saúde e a integridade persoal dos membros da Comunidade Educativa do centro, ou a incitación a elas.
- j) Portar calquera obxecto, substancia ou produto gravemente perigoso para a saúde ou a integridade persoal de calquera membro da Comunidade Educativa.
- k) A reiteración, nun mesmo curso escolar, de condutas leves contrarias á convivencia.
- l) O incumprimento das sancións impostas.

CONDUTAS LEVES CONTRARIAS Á CONVIVENCIA

- a) As condutas tipificadas como agresión, inxuria ou ofensa na alínea a), os actos de discriminación da alínea b), os actos de indisciplina da alínea c), os danos da alínea g), os actos inxustificadas da alínea h) e as actuacións prexudiciais descritas na alínea i) do punto anterior que non alcancen a gravidade requirida no devandito precepto.
- b) Portar calquera obxecto, substancia ou produto expresamente prohibido polas normas do centro perigoso para a saúde ou a integridade persoal do alumnado ou dos demais membros da Comunidade Educativa ou que perturbe o normal desenvolvemento das actividades docentes, complementarias ou extraescolares, cando non constitúa conduta gravemente prexudicial para a convivencia de acordo coa alínea j) do apartado anterior.
- c) A inasistencia inxustificada a clase e as faltas reiteradas de puntualidade.
- d) A reiterada asistencia ao centro sen o material e equipamento preciso para participar activamente no desenvolvemento das clases.
- e) As demais condutas que se tipifiquen como tales nas normas de convivencia do centro docente.

MEDIDAS CORRECTORAS

- o Oír ás partes e diálogo directo profesor-alumno/a no momento da falta, axudándoo a tomar conciencia do feito.
- o Analizar e tipificar a falta.
- o Imposición de sanción por quen competa: profesor, titor, xefe de estudos, director, Consello Escolar.
- o Aviso escrito aos pais sobre a conduta do alumno/a.
- o Adoptar as medidas necesarias e facer un seguimento desas medidas.
- o Aplicaranse as correccións necesarias de acordo co establecido no **Decreto 8/2015, de 8 de xaneiro, polo que se desenvolve a Lei 4/2011, de 30 de xuño, de convivencia e participación da comunidade educativa en materia de convivencia escolar** e no **Regulamento de Réxime Interior** presentado ao Consello Escolar o **17 de setembro de 2015**.

HORARIOS

- HORARIO DE ATENCIÓN A FAMILIAS: PORTERÍA

Mañás: de 9:10 h a 11:00 h. e de 13:30 a 14:00

Tardes: de luns a xoves de 16:00 h a 17:00 h

- XORNADA ESCOLAR DO CENTRO

EDUCACIÓN INFANTIL e EDUCACIÓN PRIMARIA

No período comprendido entre os días 11 de setembro e 21 de xuño (ambos os dous inclusive) establecerase a xornada lectiva continuada en horario matinal, de 9:00 h a 14:00 h.

ESO

No período comprendido entre os días 11 de setembro e 21 de xuño (ambos os dous inclusive) establecerase a xornada lectiva continuada en horario matinal, de 8:45 a 14:15, agás os **luns** que será partida:

- Mañá de 8:45 h a 14:15 h.
- Tarde de 15:30 h a 17:10 h.

COMEDOR

Este servizo está a disposición de todos os alumnos/as que o necesiten, ben como usuarios fixos ou en días soltos, previo aviso na Secretaría do centro. Inclúe servizo de garda con monitores durante o mesmo.

SERVIZO DE GARDA

Haberá un servizo de garda co seguinte horario:

- Garda de mañá: a partir das 8:00 h.
- Garda de tarde: de 17:00 h a 18:00 h.

ACTIVIDADES EXTRAESCOLARES

Actividades ofertadas:

GRUPO	ACTIVIDADES
Ed. Infantil	Ximnasia Rítmica, Fútbol, Debuxo e Pintura, English Party, Taller de manualidades, Predeporte e psicomotricidade, Patinaxe.
Ed. Primaria	Informática, Debuxo e Pintura, Fútbol, Ximnasia Rítmica (1º e 2º EP), Patinaxe, Taller de manualidades, Baloncesto (1º a 4º EP), English Party (1º e 2º EP), English activities (3º a 6º EP), Judo, Tenis e Golf.
ESO	Fútbol, English Activities, Taller de manualidades, Patinaxe, Judo, Tenis e Golf.

Coordinadora: Itziar López Flores (Profesora de E. Física)

ADMINISTRACIÓN DE MEDICAMENTOS

Se fose imprescindible administrar medicamentos, o alumno debe traer asinada a autorización dos pais, nun impreso que será facilitado polo centro.

OUTROS ASPECTOS PRÁCTICOS

- ✓ **PUNTUALIDADE**: Cinco minutos despois da hora de entrada, péchase a porta.
- ✓ **ASISTENCIA**: Os pais deben comunicar ao titor/a: as ausencias dos alumnos/as e as saídas do centro en horario escolar, por teléfono ou correo electrónico ás titoras e xustificar ás faltas a través da plataforma ABALAR.
- ✓ **MANDILÓN**: Os nenos/as ata 2º de Primaria traerán mandilón ao Colexio.
- ✓ **EQUIPO DE EDUCACIÓN FÍSICA**: Obrigatorio para todos os alumnos/as será:
 - Chándal do Colexio co anagrama do mesmo.
 - Camiseta branca do Colexio co anagrama do mesmo.
 - Pantalón curto do Colexio co anagrama do mesmo.
 - Botíns e calcetíns.
 - Sudadeira do Colexio (Opcional)

Este mesmo equipo deben levalo para todas as actividades deportivas realizadas dentro e fóra do colexio.

Os alumnos/as de Educación Infantil e Educación Primaria deben levalo tamén nas SAÍDAS CULTURAIS.

- ✓ **UNIFORME**: Obrigatorio para os alumnos/as de Educación Infantil e 1º, 2º, 3º, 4º, 5º e 6º de EP será:
 - Xersei do Colexio co anagrama do mesmo.
 - Polo do Colexio co anagrama do mesmo.
 - Pantalón do Colexio co anagrama do mesmo.
 - Falda do Colexio.

CALENDARIO ESCOLAR

Establecido pola Xunta de Galicia para o curso escolar 2023/2024 (Orde 03/05/23)

SETEMBRO						
Lu	Ma	Mé	Xo	Ve	Sá	Do
				1	2	3
4	5	6	7	8	9	10
11	12	13	14	15	16	17
18	19	20	21	22	23	24
25	26	27	28	29	30	

OUTUBRO						
Lu	Ma	Mé	Xo	Ve	Sá	Do
						1
2	3	4	5	6	7	8
9	10	11	12	13	14	15
16	17	18	19	20	21	22
23	24	25	26	27	28	29
30	31					

NOVEMBRO						
Lu	Ma	Mé	Xo	Ve	Sá	Do
		1	2	3	4	5
6	7	8	9	10	11	12
13	14	15	16	17	18	19
20	21	22	23	24	25	26
27	28	29	30			

DECEMBRO						
Lu	Ma	Mé	Xo	Ve	Sá	Do
				1	2	3
4	5	6	7	8	9	10
11	12	13	14	15	16	17
18	19	20	21	22	23	24
25	26	27	28	29	30	31

XANEIRO						
Lu	Ma	Mé	Xo	Ve	Sá	Do
1	2	3	4	5	6	7
8	9	10	11	12	13	14
15	16	17	18	19	20	21
22	23	24	25	26	27	28
29	30	31				

FEBREIRO						
Lu	Ma	Mé	Xo	Ve	Sá	Do
			1	2	3	4
5	6	7	8	9	10	11
12	13	14	15	16	17	18
19	20	21	22	23	24	25
26	27	28	29			

MARZO						
Lu	Ma	Mé	Xo	Ve	Sá	Do
				1	2	3
4	5	6	7	8	9	10
11	12	13	14	15	16	17
18	19	20	21	22	23	24
25	26	27	28	29	30	31

ABRIL						
Lu	Ma	Mé	Xo	Ve	Sá	Do
1	2	3	4	5	6	7
8	9	10	11	12	13	14
15	16	17	18	19	20	21
22	23	24	25	26	27	28
29	30					

MAIO						
Lu	Ma	Mé	Xo	Ve	Sá	Do
		1	2	3	4	5
6	7	8	9	10	11	12
13	14	15	16	17	18	19
20	21	22	23	24	25	26
27	28	29	30	31		

XUÑO						
Lu	Ma	Mé	Xo	Ve	Sá	Do
					1	2
3	4	5	6	7	8	9
10	11	12	13	14	15	16
17	18	19	20	21	22	23
24	25	26	27	28	29	30

Ao remate de cada trimestre entregarase un **BOLETIN INFORMATIVO** sobre o traballo académico. Debe devolverse asinado ao titor/a na semana seguinte.

As actividades lectivas rematarán o día **21 de xuño do 2023** na educación infantil, na educación primaria e na ESO. **(Pode variar segundo directrices da Inspección Provincial).**

11 de setembro	Inicio de curso en EI, EP e ESO
12 de outubro	Non lectivo (día do Pilar)
13 de outubro	Non lectivo seleccionado polo centro
1 de novembro	Non lectivo (día de Todos os Santos)
6 de decembro	Non lectivo (día da Constitución)
7 de decembro	Non lectivo (día do Ensino)
8 de decembro	Non lectivo (día da Inmaculada Concepción)
22 dec ao 6 xaneiro	Vacacións de Nadal
8 de xaneiro	Comezo do 2º trimestre
12, 13 e 14 xaneiro	Entroido
10 marzo	Santa Mª Eugenia
25 marzo ao 1 abril	Vacacións Semana Santa
2 abril	Comezo do 3º trimestre
1 de maio	Non lectivo (día do Traballo)
17 de maio	Non lectivo (día das Letras Galegas)
20 de maio	Non lectivo seleccionado polo centro
21 de xuño	Remate das clases en EI, EP e ESO

Ademais os días 13 de outubro e 20 de maio son os seleccionados como non lectivos polo centro por coincidir os festivos locais fora do curso escolar e polo tanto tampouco haberá clase eses días.



EDUCACIÓN INFANTIL

1º TRIMESTRE: Gandería O Palomar – Ronfe (Láncara)

Fontecelta

2º TRIMESTRE: Museo de Lugo

3º TRIMESTRE: Marcelle

1º e 2º DE PRIMARIA

1º TRIMESTRE: Granxa Escola Beelle
Fontecelta

2º TRIMESTRE: Coruña: Aquarium y Patatas Bonilla

3º TRIMESTRE: Playa Pontedeume

3º e 4º DE PRIMARIA

1º TRIMESTRE: Visita á Mariña Lucense (Burela: barco bonitelro, redeiras, porto e lonxa

Fontecelta

2º TRIMESTRE: Casa do queixo

3º TRIMESTRE: Granxa escola

5º e 6º DE PRIMARIA

1º TRIMESTRE: Casa do Patrón en Lalín

2º TRIMESTRE: A Voz de Galicia - Muncyt (A Coruña)

3º TRIMESTRE: Penaventura Portugal

1º e 2º ESO

1º TRIMESTRE: Ponferrada

2º TRIMESTRE: Mariña Lucense

3º TRIMESTRE: Vigo

3º e 4º ESO

1º TRIMESTRE: Ecoparque do Caurel

2º TRIMESTRE: León

3º TRIMESTRE: Illas Cíes

* As saídas están suxeitas a cambios, en función da crise sanitaria, da meteoroloxía ou doutras causas alleas a nosa vontade.



CPR.PLURILINGÜE NTRA. SRA. DE LA ASUNCIÓN

ED INFANTIL- PRIMARIA - ESO

Rúa da Asunción, 34 - 27600 Sarria (Lugo)

Tfno. e fax: 982531981-Móbil: 626628665

e-mail colegioasuncion@gmail.com

Pax. web: <https://colexioasuncionsarria.es>

Facebook: <https://www.facebook.com/asuncion.sarria>

Instagram: https://www.instagram.com/asuncion_sarria_cole

Twitter: <https://twitter.com/AsuncionSarria>

